

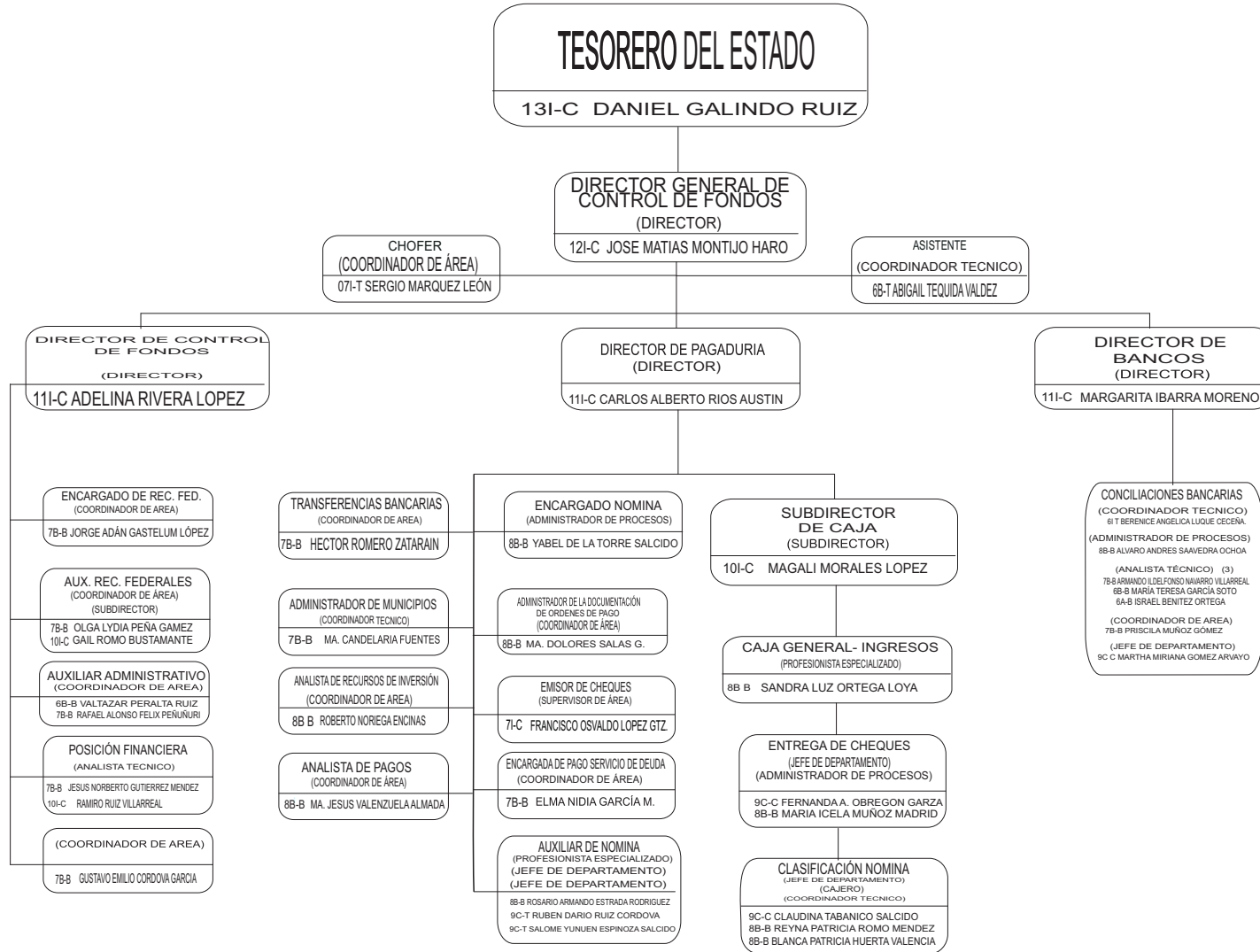

# Secretaría de Hacienda Tesorería del Estado Dirección General de Control de Fondos

Octubre 2016



F O O N O R M	
N iv.	No.
12	1
11	3
10	3
9	4
<b>Total</b>	<b>11</b>
Base	
N iv.	No.
8	9
7	12
6	4
<b>Total</b>	<b>25</b>
Temporal	
N iv.	No.
9	1
7	1
6	1
<b>Total</b>	<b>3</b>
<b>Total</b>	<b>39</b>