



Secretaría de Hacienda

Coordinación Ejecutiva de Verificación al Comercio Exterior

Dirección General de Verificación de Mercancías de Procedencia Extranjera

Octubre 2016

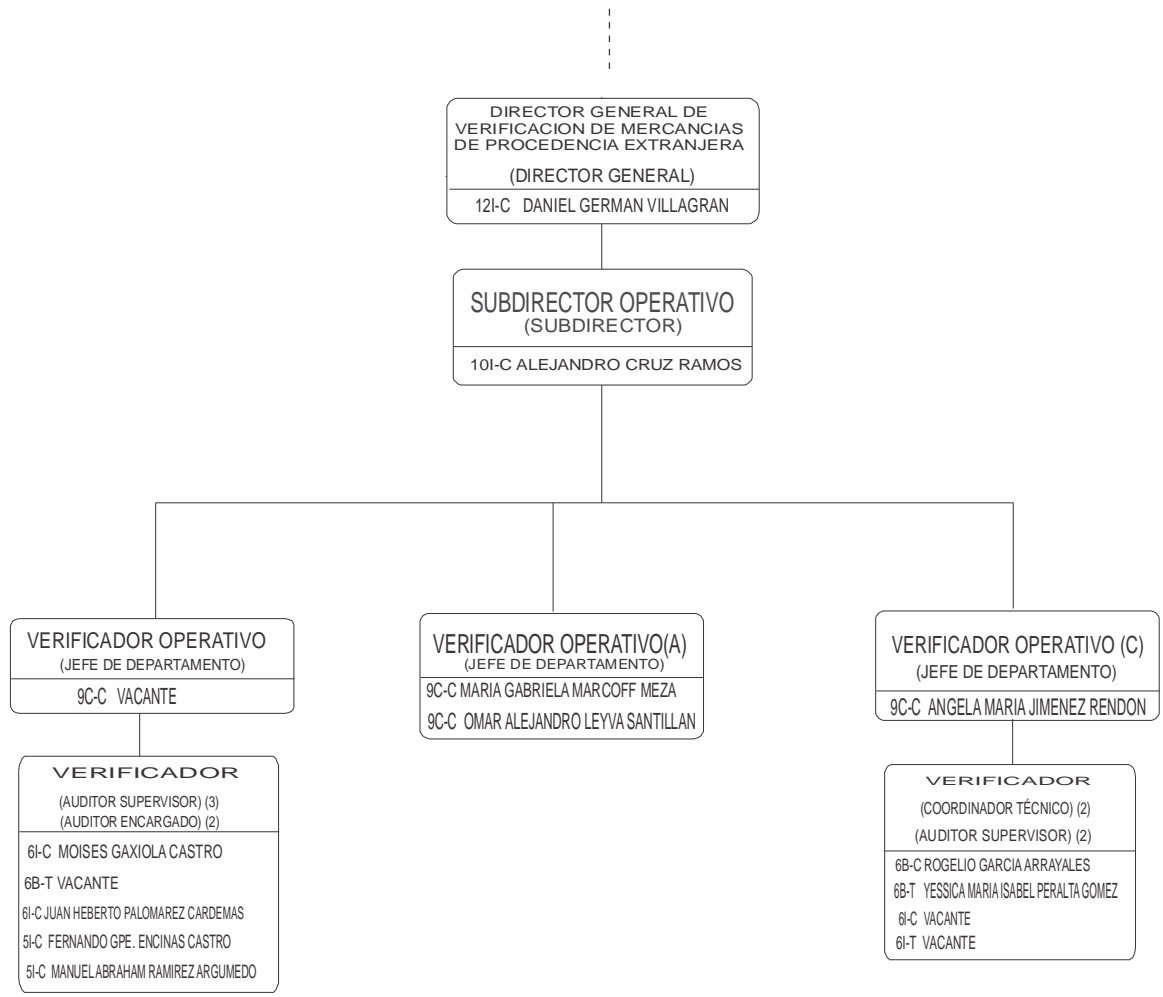

Confianza:

Nivel	No.
12	1
10	1
9	3
6	3
5	2
Total	10

Vacantes:

Nivel	No.
9	1
6	3
Total	4

Temporales:

Nivel	No.
6	2
Total	2

Total	16
--------------	-----------

PERSONAL A DISPOSICION DE R.H.
6I-T RAMON MANUEL SANCHEZ CALDERON
(COORDINADOR TECNICO)