



# Secretaría de Hacienda

## Coordinación Ejecutiva de Verificación al Comercio Exterior

### Dirección General de Procedimientos Legales

Octubre 2016

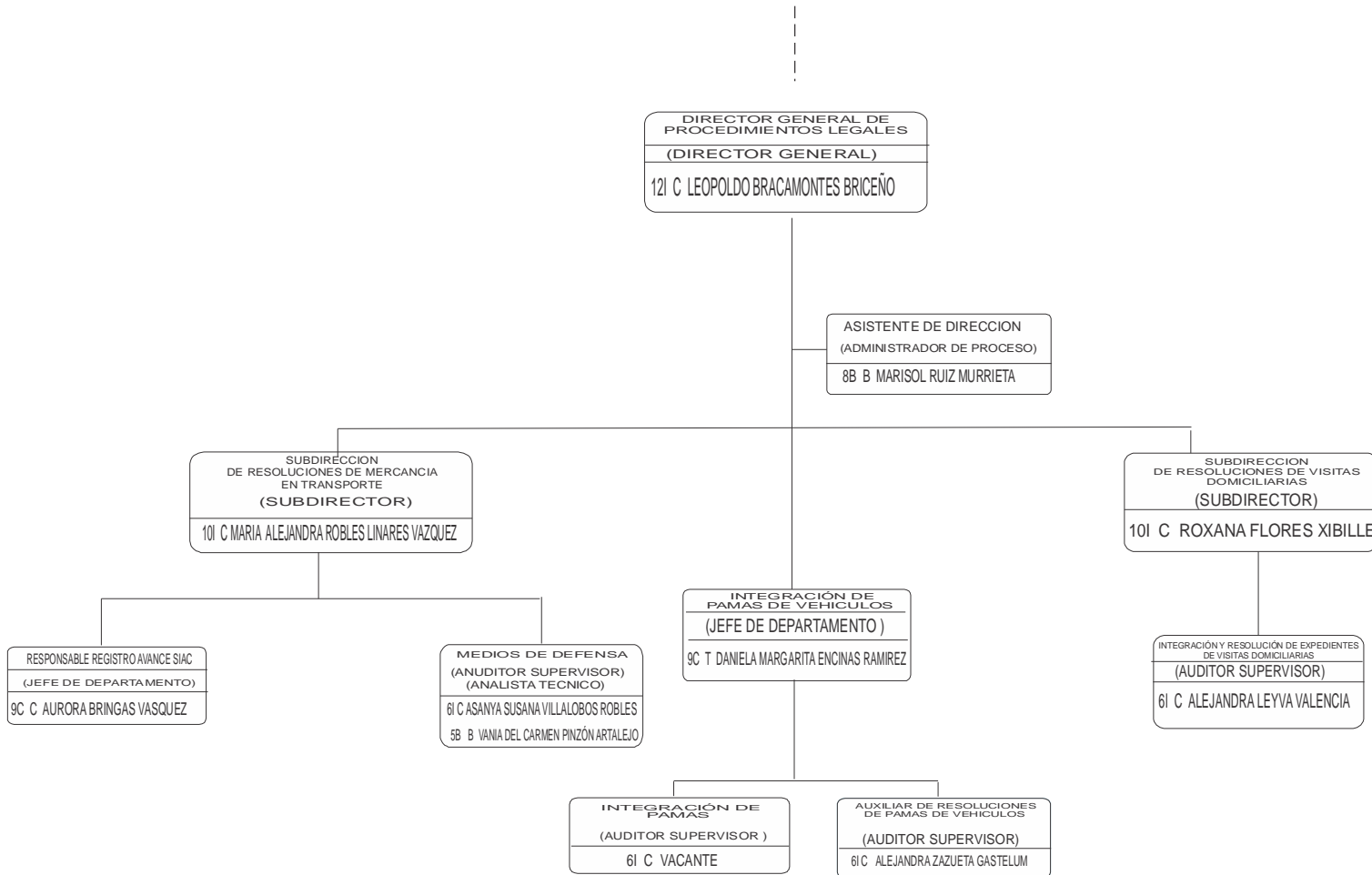

Confianza:

Nivel	No.
12	1
10	3
9	1
6	3
<b>Total</b>	<b>8</b>

Base:

Nivel	No.
8	1
5	1
<b>Total</b>	<b>2</b>

Vacantes:

Nivel	No.
6	1
<b>Total</b>	<b>1</b>

Temporales:

Nivel	No.
9	1
<b>Total</b>	<b>1</b>

<b>Total</b>	<b>12</b>
--------------	-----------

PERSONAL COMISIONADO  
10 I SELDER GPE. GRACIA TANORI  
(SUBDIRECTOR)  
UBICADO AL CONGRESO DEL ESTADO